物件番号：ni0047

物件名	多和田アパート(志真志)　(F-2)	家賃	25,000円	所在地	宜野湾市志真志1-12-15
間取り	1R(洋間10帖)	敷金/礼金	0円/0円	駐車場	

眺め良し！風通し良し！一人暮らしにピッタリなお部屋です♪

浴槽付でゆったり入浴♪室内洗濯機置き場です！
【近隣アクセス※Google mapより】 サンエーV21食品館
長田店まで徒歩4分☆ ハッピーモア市場まで徒歩2分☆
宜野湾記念病院まで徒歩8分☆
ファミリーマート長田3丁目店まで徒歩3分☆

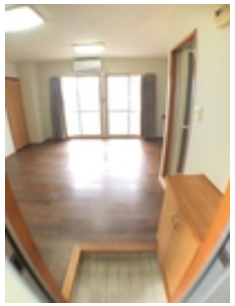

共益費	1,000円	衛生費	500円
駐車場		月額その他	
仲介手数料	27,500円	共済会費	
保証料	10,600円	火災保険	12,000円～
※保証料　L40	１年更新の場合		
月々支払	26,500円～	契約時支払	76,600円～

構造	鉄筋コンクリート造（RC）	築年	76'/07(築48年)
物件階層	3階 / 3階建	使用面積	16.52㎡
引渡し	相談	取引形態	専属専任
空日			

周辺アクセス	
備考	物件名：多和田アパート（志真志） お問合せの際は物件名をお伝え下さい 【２年定期借家契約】 3階F-2号室空部屋です。
設備	公共下水道 / 靴箱 / 冷房 / バルコニー / 給湯 / ユニットバス / 室内洗濯機置場 / 琉大付近 / 沖国大付近 /

沖縄県知事免許 （6）第 3132 号
(有)日研住宅
沖縄県中頭郡中城村字南上原551番地2F
TEL（098）894-2724　FAX（098）894-4461